

休業中の課題 4月14日(火)～23日(木)

1学年

教科	課 題
国語	・漢字練習プリント (1枚裏表) ※丁寧に書く。
社会	・〔地理〕作業プリント2枚 〔歴史〕歴史的人物調査プリント1枚
数学	・小学校の復習プリント冊子 (⑫まであり) 採点・直しまでやりとげる。
理科	・理科プリント集 (プリント6枚) 教科書をよく読んで取り組む。
英語	・英語プリント集 (アルファベット大文字、小文字の練習)
音楽	・校歌の楽譜を見て、歌詞を4回書く。
美術	・教科書を見る。
保体	・保健の教科書【薄い方】1年の範囲を見る。(実技の教科書はしなくてもよい)
技術	・教科書を見る。(最初の30ページが1年生の範囲です。)
家庭	・教科書を見る。



休業中の課題 4月14日(火)～23日(木)

教科	課 題
国語	・漢字練習プリント (1枚裏表) ※丁寧に書く。
社会	・〔地理〕作業プリント2枚 〔歴史〕歴史的人物調査プリント1枚
数学	・小学校の復習プリント冊子 (⑫まであり) 採点・直しまでやりとげる。
理科	・理科プリント集 (プリント6枚) 教科書をよく読んで取り組む。
英語	・英語プリント集 (アルファベット大文字、小文字の練習)
音楽	・校歌の楽譜を見て、歌詞を4回書く。
美術	・教科書を見る。
保体	・保健の教科書【薄い方】1年の範囲を見る。(実技の教科書はしなくてもよい)
技術	・教科書を見る。(最初の30ページが1年生の範囲です。)
家庭	・教科書を見る。



2学年 休業中の課題

教 科	内 容
国 語	<input type="checkbox"/> ・作文課題集 <input type="checkbox"/> ・同訓異字、同音異義語覚えてくる。(休み明けにテストします。) <input type="checkbox"/> ・デイリーライフを毎日4行以上書く。
社 会	<input type="checkbox"/> ・都道府県、県庁所在地名のプリント×2(休み明けにテストします。) <input type="checkbox"/> ・略地図練習プリント×2(休み明けにテストをします。) <input type="checkbox"/> ・歴史の復習プリント(間違えたものを裏に3回ずつ直す。)
数 学	<input type="checkbox"/> ・教科書(未来へひろがる数学1) P 2 3 2～2 3 7 まとめの問題 ノートに解き、丸付けをして提出 ※丸付けの答えは付属のMa t h N a v iブックにあります。
理 科	<input type="checkbox"/> ・1年生の復習プリント(休み明けにテストをします。) <input type="checkbox"/> ・1年生までの学習で、わからなかったところをノートにまとめる。 <input type="checkbox"/> ・2年生の予習をプリントを参考にやってみる。(P 1～P31) (復習・予習したノートを休み明けに集めます。)
英 語	<input type="checkbox"/> ・英語プリント2枚(両面ともきちんと取り組んで丸付けをして提出する) <input type="checkbox"/> ・Program1の予習(配布したプリントに単語調べ・つづり練習をする)
美 術	<input type="checkbox"/> ・外に出て、美しいと思う草花を、お皿やコップに水を入れ飾り、それをスケッチする。 ※授業でやったように初めに2色で下地を薄く全体に着色する。次に、下地以外の5色を選び、スケッチをする。
保 体	<input type="checkbox"/> ・保体プリントを書く。(バレーボールのコートを書いて名称や長さを覚えたり、ルールや技能のポイントを予習しておこう)
その他	<input type="checkbox"/> ・ココロとカラダの健康を目指しての記録をする。 (毎日、家の人からサインをもらいましょう)。 ※発熱した場合、学校に連絡してもらいましょう。

※ 4月24日(金)に、上記の課題を全て持ってきてください。

※ 前向きで心優しい行動を取ることは、家庭生活でとても大切なことです。また、学校が再開した時に、よりさわやかで明るい集団となって、思いやりある行動が取れるようになります。家庭で学習することになりますが、普段と変わらない規則正しい生活を心がけましょう。みんなで協力し合いましょう。お願いします。

3学年 臨時休校中の課題

	内 容	提出日
<input type="checkbox"/> ・ 数学プリント集 <input type="checkbox"/> ・ セミナー4講座の3シート英語まで仕上げる。 <input type="checkbox"/> ・ 新研究（点検表の4月13日～23日までの範囲） ※必ず、点検表を確認して取り組もう。 <input type="checkbox"/> ・ 「進路のしおり」を読み、行きたい高校について情報を集める。 ※休校開けに第1回進路希望調査があります。 <input type="checkbox"/> ・ ココロとカラダの健康を目指して（プリント）	4月24日 (金)	

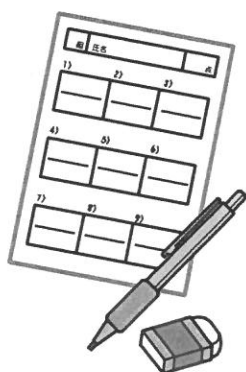

- ・ 4月27日・28日に中教研学力調査があります。各教科の《出題範囲と内容》を確認して丁寧に取り組みましょう。
- ・ 教科書の太字を抜き出し、理解し暗記することや英語の基本文を何度も書いて身に付けるなど、自主的な学習で、レベルアップを目指しましょう。
- ・ 時間があれば、新研究は今までやった範囲の2回目をしてみましょう。その場合は、自分で自主勉強ノート等を用意して書き込みましょう。繰り返し取り組むことで学習したことが定着するので頑張ってみましょう。